

PROTOCOLO DE COMUNICACIÓN DEL MALTRATO ANIMAL

BASES Y FUNDAMENTOS

MADRID, 28 DE MARZO DE 2019, ILUSTRE COLEGIO OFICIAL DE
VETERINARIOS DE MADRID

D. Alfredo Fernández Álvarez
Máster en Pericia Sanitaria Veterinaria UCM
Doctor en Ciencias Biomédicas por la UCM

PROTOCOLO FRENTE AL MALTRATO ANIMAL

1. FUNDAMENTOS
2. PAPEL DEL VETERINARIO
3. MODELO DE COMUNICACIÓN

Dr. Alfredo Fernández Álvarez
Máster en Pericia Sanitaria Veterinaria UCM
Doctor en Ciencias Biomédicas por la UCM

OBJETIVOS DEL PROTOCOLO (I)

- PROTECCIÓN ANIMAL
- ERRADICACIÓN
- VICTIMIZACIÓN PRIMARIOS
- ATENCIÓN SANITARIA ESPECIALIZADA
- VALORACIÓN
- COLABORACIÓN INTERDISCIPLINARIA
- INDICADORES DIAGNÓSTICOS DE MALTRATO

D. Alfredo Fernández Álvarez
Máster en Pericia Sanitaria Veterinaria
Doctor en Ciencias Biomédicas

OBJETIVOS DEL PROTOCOLO (II)

- INDICADOR DE TENDENCIAS VIOLENTAS
- CONEXIONES DEL MALTRATO ANIMAL
- CARÁCTER PREDICTIVO DEL MALTRATO ANIMAL
- VICTIMIZACIÓN SECUNDARIA
- INTEGRACIÓN DE OTROS AGENTES
- PROTOCOLOS DE SEGUIMIENTO Y REEVALUACIÓN
- PROMOCIONAR LA EDUCACIÓN Y FORMACIÓN EN BIENESTAR ANIMAL

"REIVINDICAR EL PAPEL DE LIDERAZGO DE LA PROFESIÓN VETERINARIA"

D. Alfredo Fernández Álvarez
Máster en Pericia Sanitaria Veterinaria UCM
Doctor en Ciencias Biomédicas por la UCM

FUNDAMENTOS DEL PROTOCOLO

- BASES CIENTÍFICAS
- PREVENCIÓN Y ATENCIÓN DE LA SALUD PÚBLICA
- PREVENCIÓN Y ATENCIÓN DE LA SALUD ANIMAL
 - IDENTIFICACIÓN
 - PRESTACIÓN SANITARIA
 - REGISTRO Y DOCUMENTACIÓN
 - COMUNICACIÓN
 - PREVENCIÓN

D. Alfredo Fernández Álvarez
Máster en Pericia Sanitaria Veterinaria UCM
Doctor en Ciencias Biomédicas por la UCM

FUNDAMENTOS DEL PROTOCOLO (II)

- DEBERES PROFESIONALES VETERINARIOS
- MODELO DE DETECCIÓN EFICAZ DEL MALTRATO
- SISTEMA DE COMUNICACIÓN A LAS AUTORIDADES
- ESTIMULACIÓN DE LA PARTICIPACIÓN E INTEGRACIÓN DEL PÚBLICO
- VOCACIÓN INTEGRADORA MULTIDISCIPLINAR
- RESPUESTA A LA DEMANDA SOCIAL EXISTENTE

“LA PROFESIÓN VETERINARIA PUEDE ASUMIR UN PAPEL DE LIDERAZGO EN LA PREVENCIÓN DEL MALTRATO MEDIANTE EL ANÁLISIS DE LAS INTERCONEXIONES EXISTENTES”

D. Alfredo Fernández Álvarez
Máster en Pericia Sanitaria Veterinaria UCM
Doctor en Ciencias Biomédicas por la UCM

PROBLEMÁTICA DEL VETERINARIO (I)

- CONCEPTO DINÁMICO Y EVOLUTIVO
- DISPARIDAD CONCEPTUAL
- PROTECCIÓN LEGAL
- CONSIDERACIONES INDIVIDUALES
- RECHAZO EMOCIONAL
- ESCEPTICISMO
- INSUFICIENTE FORMACIÓN PROFESIONAL EN EL ÁREA DE LA VETERINARIA FORENSE

D. Alfredo Fernández Álvarez
Máster en Pericia Sanitaria Veterinaria UCM
Doctor en Ciencias Biomédicas por la UCM

PROBLEMÁTICA DEL VETERINARIO (II)

- DIAGNÓSTICO DE LA LNA
- EXCLUIDO DE LOS DIAGNÓSTICOS DIFERENCIALES
- AUSENCIA DE GUÍA DE ACTUACIÓN PROFESIONALES
- MIEDO A LA ESTIGMATIZACIÓN
- IRRESPONSABILIDAD Y NEGLIGENCIA PROFESIONAL

D. Alfredo Fernández Álvarez
Máster en Pericia Sanitaria Veterinaria UCM
Doctor en Ciencias Biomédicas por la UCM

EL PEPEL DEL VETERINARIO: “UNA CUESTIÓN DE RESPONSABILIDAD”

- *NORMOPRAXIS (“LEX ARTIS AD HOC”)*
- **FUNCIONES DEL VETERINARIO**
- **NO TIENE QUE “JUZGAR” DEBE VALORAR EL ESTADO SANITARIO**

D. Alfredo Fernández Álvarez
Máster en Pericia Sanitaria Veterinaria UCM
Doctor en Ciencias Biomédicas por la UCM

PAPEL DEL VETERINARIO FRENTE AL MALTRATO ANIMAL

- FUNCIÓN ASISTENCIAL O SANITARIA
- FUNCIÓN PERICIAL O FORENSE

D. Alfredo Fernández Álvarez
Máster en Pericia Sanitaria Veterinaria UCM
Doctor en Ciencias Biomédicas por la UCM

MARCO TEÓRICO EN EL MALTRATO ANIMAL

- TIPOLOGÍA
- LESIONES NO ACCIDENTALES (LNA)
- INDICADORES
- INTERVENCIÓN
- SEGUIMIENTO
- EVOLUCIÓN (“OBSERVATORIOS”)

D. Alfredo Fernández Álvarez
Máster en Pericia Sanitaria Veterinaria UCM
Doctor en Ciencias Biomédicas por la UCM

TIPOLOGÍA DEL MALTRATO ANIMAL

- MALTRATO ANIMAL CONSCIENTE O INTENCIONADO:
 - FÍSICO
 - PSICOLÓGICO O EMOCIONAL
 - ABUSO SEXUAL
 - CUALIFICADO (VETERINARIOS, CRIADORES, ASISTENTES, ETC.)
 - OTROS (RELIGIOSO, CULTURAL, ETC.)
- MALTRATO ANIMAL INCONSCIENTE O NO O INTENCIONADO:
 - NEGLIGENTE (¿AGRAVANTE O ATENUANTE?)

D. Alfredo Fernández Álvarez
Máster en Pericia Sanitaria Veterinaria UCM
Doctor en Ciencias Biomédicas por la UCM

IDENTIFICACIÓN DE LAS LESIONES NO ACCIDENTALES

- TRAUMATISMOS (PENETRANTES Y NO PENETRANTES)
- QUEMADURAS (ELÉCTRICAS, QUÍMICAS O TÉRMICAS)
- ENVENENAMIENTOS (INGESTIÓN, INHALACIÓN, CONTACTO, ETC.)
- HERIDAS POR ARMAS DE FUEGO
- ASFIXIA (AHOGAMIENTO, ESTRANGULAMIENTO, SUMERSIÓN, ENTERRAMIENTO, ETC.)
- ACCIDENTES CON VEHÍCULOS A MOTOR
- ABUSO SEXUAL
- NEGLIGENCIA Y/O DESATENCIÓN:
 - FALTA SEVERA DE HIGIENE
 - TRASTORNOS ALIMENTARIOS (CAQUEXIA Y DESNUTRICIÓN)
 - DESCUIDO Y DESATENCIÓN SANITARIA
 - ABANDONO
 - INCRUSTACIÓN DE COLLARES
 - DEFICIENCIAS MEDIO AMBIENTALES (CONGELACIÓN, HIPOTERMIA, HIPERTERMIA, CHOQUE DE CALOR, ETC.)

D. Alfredo Fernández Álvarez
Máster en Pericia Sanitaria Veterinaria UCM
Doctor en Ciencias Biomédicas por la UCM

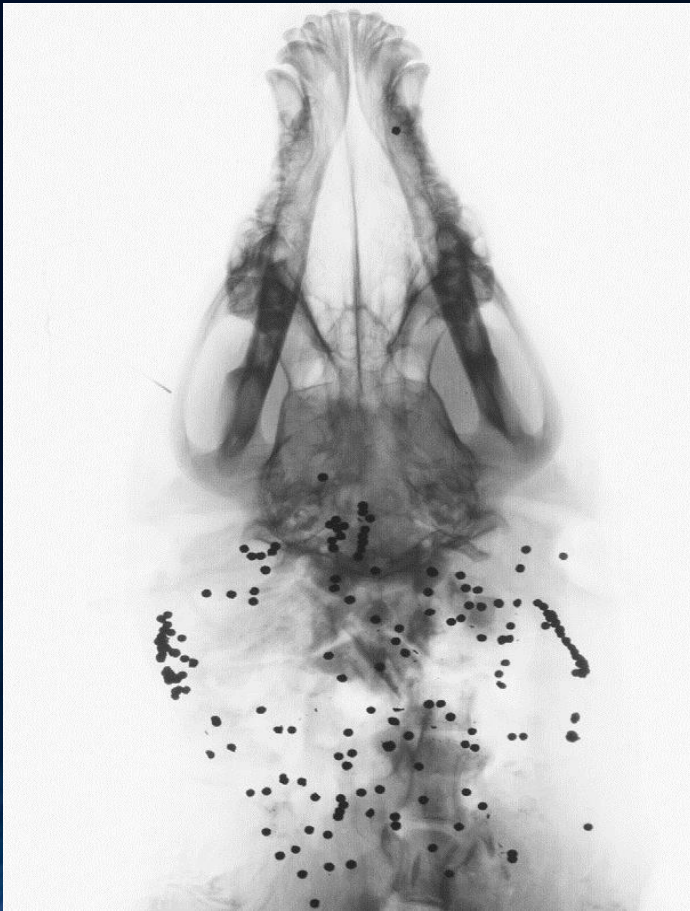

LESIONES NO ACCIDENTALES: La radiografía muestra las consecuencias de un disparo con un arma de fuego, escopeta de cartuchos sobre el cuello de un labrador

LESIONES NO ACCIDENTALES: La necropsia evidencia la existencia de lesiones pulmonares fatales consecuencia de un disparo en el hemitórax derecho de un pointer





AHORCAMIENTO: El cambio del color del pelo alrededor del cuello permite Identificar un área de análisis forense de las posibles causas de muerte



ESTRANGULAMIENTO: El corte de pelo a nivel del cuello permite identificar la existencia de hematomas Y lesiones alrededor del cuello



ENVENENAMIENTO: Gastritis necrotizante aguda resultado del envenenamiento con metaldehído en un schnauzer miniatura

DETERMINACIÓN DE LA INTERVENCIÓN DE LOS ANIMALES MALTRATADOS

- **PROBABILIDAD**
 - Frecuencia y cronicidad
 - Accesibilidad del perpetrador
- **GRAVEDAD**
 - Tipo de lesiones
 - Vulnerabilidad del animal
- **INTENSIDAD**
 - Leve
 - Grave - muy grave

D. Alfredo Fernández Álvarez
Máster en Pericia Sanitaria Veterinaria UCM
Doctor en Ciencias Biomédicas por la UCM

PROCEDIMIENTOS DE ACTUACIÓN EN EL MALTRATO

- ORDINARIO
- URGENTE

D. Alfredo Fernández Álvarez
Máster en Pericia Sanitaria Veterinaria UCM
Doctor en Ciencias Biomédicas por la UCM

PROTOCOLO DE COMUNICACIÓN

- DETECCIÓN DE UN POSIBLE MALTRATO ANIMAL
- EVALUACIÓN DEL NIVEL DE VULNERACIÓN
- DETERMINACIÓN DE LA INTENSIDAD
- ATENCIÓN DEL ANIMAL: SANIDAD E INTERVENCIÓN
- SEGUIMIENTO
- NOTIFICACIÓN DEL MALTRATO: HOJA DE COMUNICACIÓN

D. Alfredo Fernández Álvarez
Máster en Pericia Sanitaria Veterinaria UCM
Doctor en Ciencias Biomédicas por la UCM

HOJA DE NOTIFICACIÓN

OBSERVACIÓN DE LOS HECHOS

Reseña del Animal

Especie..... Raza..... Edad..... Sexo..... Identificación del animal

Fecha de la notificación Dirección..... Localidad..... Código Postal.....

Identificación del notificador

Nombre.....Apellido 1.....Apellido 2..... DNI.....Teléfono 1.....Teléfono 2.....

Dirección.....Localidad.....

Indicadores de maltrato (Animal/Entorno/Propietario/Situación)

Animales

Personales

Ambientales.....

Tipología del maltrato animal:

Situación compatible con maltrato:Tipo básico: (activo/omisivo)

Físico:.....Psicológico:.....Negligente.....Sexual:.....

Intensidad del maltrato animal:

Leve... ..

Moderado.

Grave... ..

Recomendación de Intervención:

Ordinaria

Urgente

Origen:

Juzgados: Centro Veterinario:

Asociación de animales: Policía:

Particulares:

Empresas:
Otros

Protocolo de comunicación:

Policía:.....
Juzgado:
Fiscalía:.....
Otros:.....

Indicadores básicos:

Patologías alimentarias..... Deshidratación: Trastornos comportamiento.....
Hacinamiento.....Electrocución:
Heridas por armas.....
Traumatismos penetrantes.....Traumatismos no penetrantes
Asfixia..... Ahogamiento..... Sumersión.....
Abandono.....Toxicología.....Peleas.....Otros.....

Propuesta de actuación:

.....
.....

FIRMADO Y DATADO. (Tres Copias)

¡MUCHAS GRACIAS!

Dr. ALFREDO FERNÁNDEZ ÁLVAREZ
peritacion@colvet.es